

Frissítési leírás v. 3.123.340 - 3.123.377

[Könyvelés](#)

[Bérszámfejtés](#)

# Könyvelés

## ÁNYK áttemelés

KATA - 21K102A bevallás készítése

## Új menüpont

## Számla analitika és főkönyvi egyeztetés

The screenshot displays the IMA - Edina software interface. The title bar shows 'IMA - Edina - v 3.123.370 - [Számla analitika és főkönyvi egyeztetés]'. The main window has a menu bar with 'Beállítások', 'Ablak', 'Vonalkód keresés', 'Számológép', and 'Cégek'. Below the menu bar, the window title is 'Számla analitika és főkönyvi egyeztetés'. The left sidebar contains a tree view of the application's menu structure. The 'Pénzügy / Számvitel' menu is expanded, and the 'Számla analitika és főkönyvi egyeztetés' item is highlighted. Other items in the sidebar include 'Bank', 'Beállítások', 'Egyesített Excel export', 'Főkönyvi könyvelés', 'ÁFA', 'Behajtási költségátalány - kötelezettség', 'Hibajavítás', 'Jelentések', 'KATA kimutatás', 'Könyvvizsgálói Audit XML export', 'Mérleg / Eredmény', 'Nyitó napló', 'Nyitó napló import', 'Számla analitika és főkönyvi egyeztetés', 'Számla visszanyitás', 'Számlatükör', 'Vegyes feladási sablon', 'Vegyes napló', 'Vegyes napló import', 'Záró napló', 'Pénztár', 'Tárgyi eszközök', and 'Technikai számla'. At the bottom of the sidebar, there is a 'Program adminisztráció' section with icons for 'Pénzügy / Számvitel', 'Számlázás', 'HR', 'Készlet', 'Munkafolyamat', 'Menedzsment / Kontrolling', 'Projekt / Rendezvények', 'Szállítás', and 'Idegenforgalom'. The main content area is currently empty, showing a large grey rectangle. The status bar at the bottom of the window displays 'Bruttó összesen: Kiegyenlítő összesen.' and the user information 'Felhasználó: Edina Kicsindy | Választott cég: Edina | 193.56.100.10 -> ima3\_support\_636785792454648739 | 2022.03.16. 15:26:14 | Új | Karton'.

# Új funkció

## Kiegyenlítések kezelése

Használatával elkerüljük az analitika főkönyv eltérést abban az esetben, amikor a számla számviteli teljesítése későbbi, mint a kiegyenlítés.

Beállítások / Főbeállítások / Általános fül - Bankban felugró ablakként beépítve

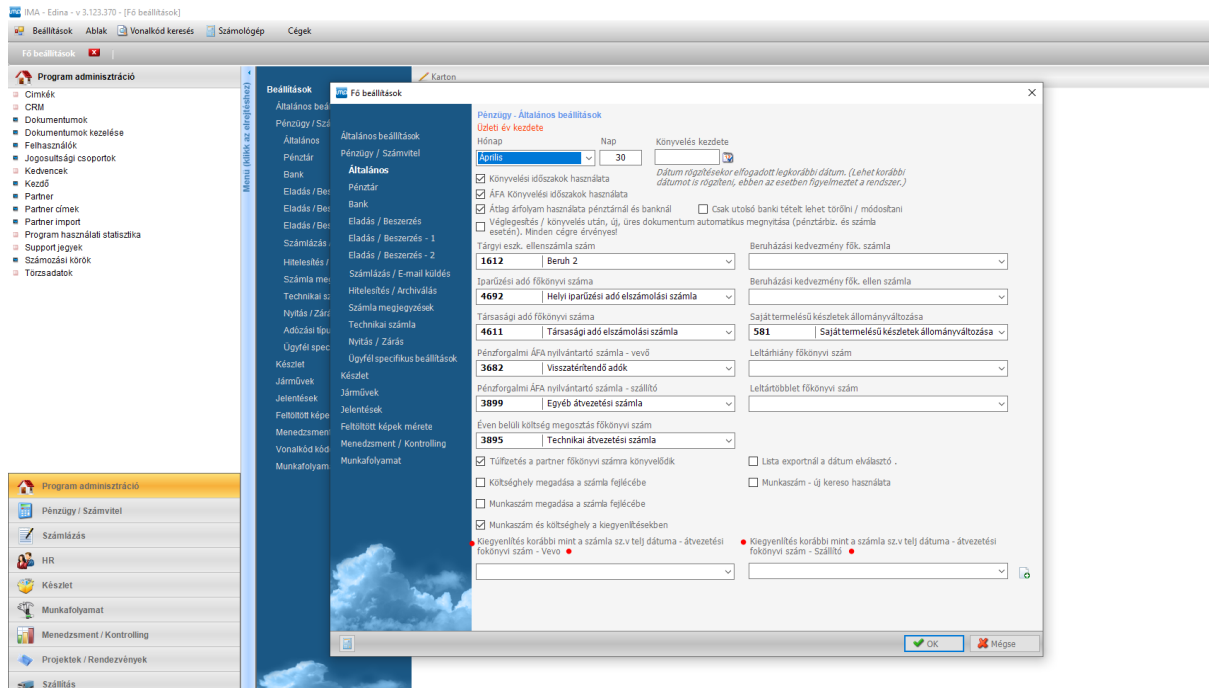

## Munkaszám használatának bővítése

Munkaszám használat átvezetése minden felületen

## Munkaszám kereső

Nagy mennyiségű munkaszám esetén gyorsító funkció az új táblázatos kereső beállítási lehetőség.

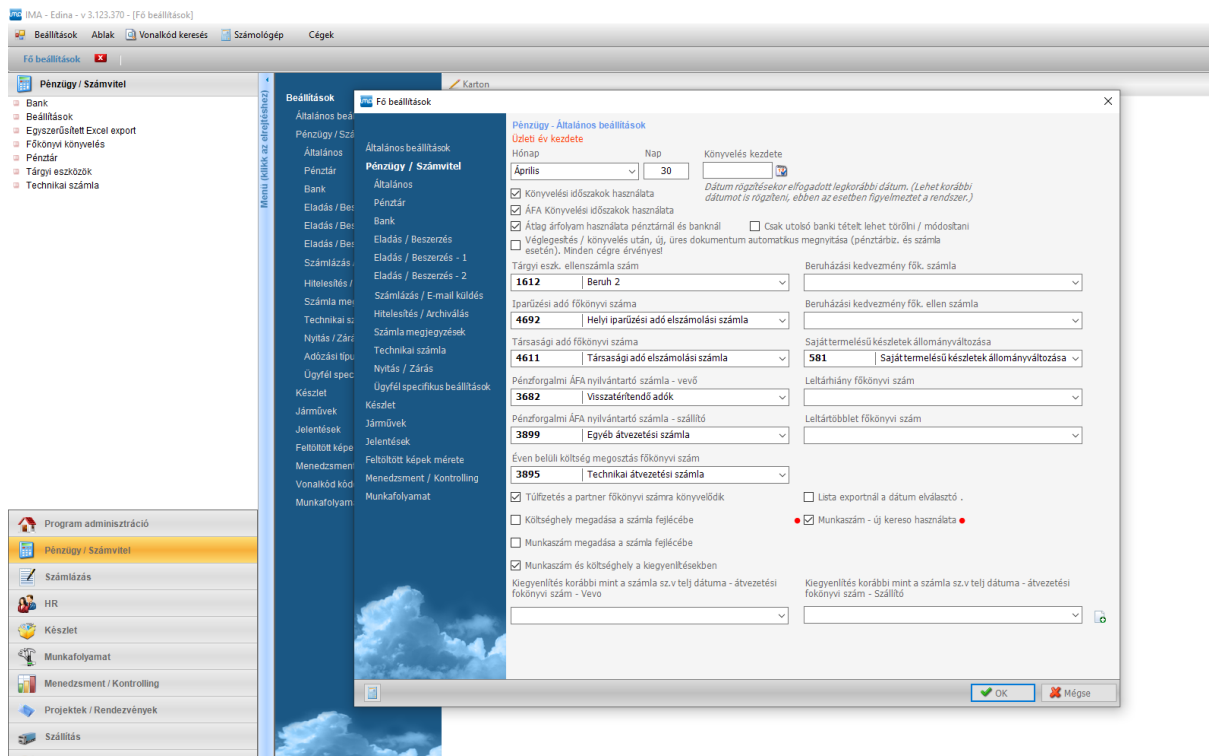

## A régi munkaszámok zárolhatók

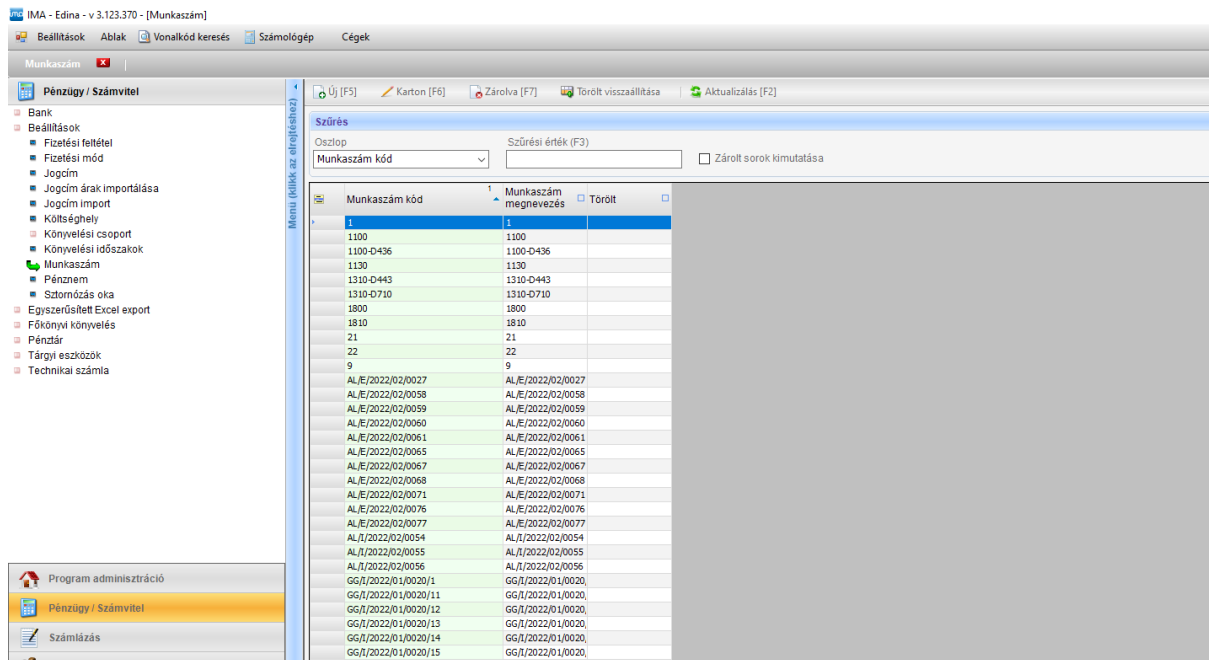

## Számla import gyorsulás

Változtattunk a szinkronizálás módján, ezáltal gyorsult az import, nem "szaggat".

## Kézzel rögzített árfolyam

Pénzügy/számvitel / Beállítások Pénz nem menüpontban a felvett pénznemeket MNB árfolyamon kezeli ima, betettünk egy lehetőséget, hogy saját árfolyamot lehessen megadni.

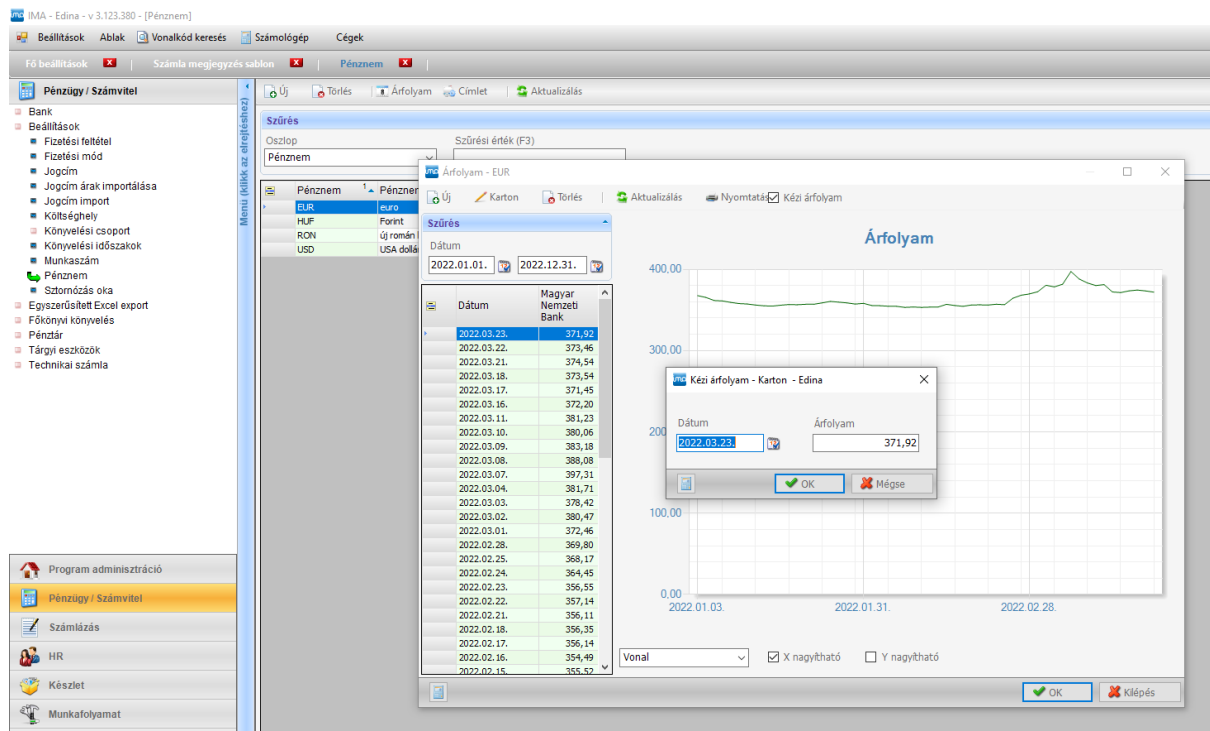

## Tárgyi eszköz

Tárgyi eszköz menü / Nyomtatás / Immateriális javak, tárgyi eszközök értékének változása listán a munkaszám kimutatása.

## Hibajavítás

### Technikai számla

Kiegyenlített összeg elvezetése forintos számláról, szállító oldalon hibásan árfolyamot számolt, javítva

### Partner kereső

Lenyíló partnerkereső beírt betűkre keresés az elsőnél megállt, javítva

### Egyszerűsített excel export

Riport - havi bontásban nem szerepelt minden könyvelési sor, javítva

### Nyomtatási hiba

Díjbekérő, számlák egyes eseteinek, rendezvényeknek a nyomtatása javítva

### Egyenlegközlő

A nullás egyenleggel rendelkező partnerek lekérdezése pipa nem működött, a másodlagos e-mail cím elrontotta a

### Számla import

Közösségi adószámú partnerek esetén új partner jött létre, javítva

**Vevői számla véglegesítés**

Hiba jelzése esetén akkor is véglegesült, ha nem-et választottunk, javítva

**Előleg-végszámla árfolyam**

A végszámlába beemelt előleg árfolyamkülönbségének elvezetése néhány esetben nem jól működött, javítva.

**Bank rögzítés**

A bank kézi rögzítésnél, bizonyos esetekben nem mentette el az összeget, javítva, illetve javításra kerültek a korábban létrejött rossz tételek ezzel kapcsolatban.

# Bérszámfejtés

## Új menüpont

### KSH 1405 éves statisztikai jelentés

### A KSH Elektronikai rendszerébe feltölthető adatszolgáltatási xml készítése

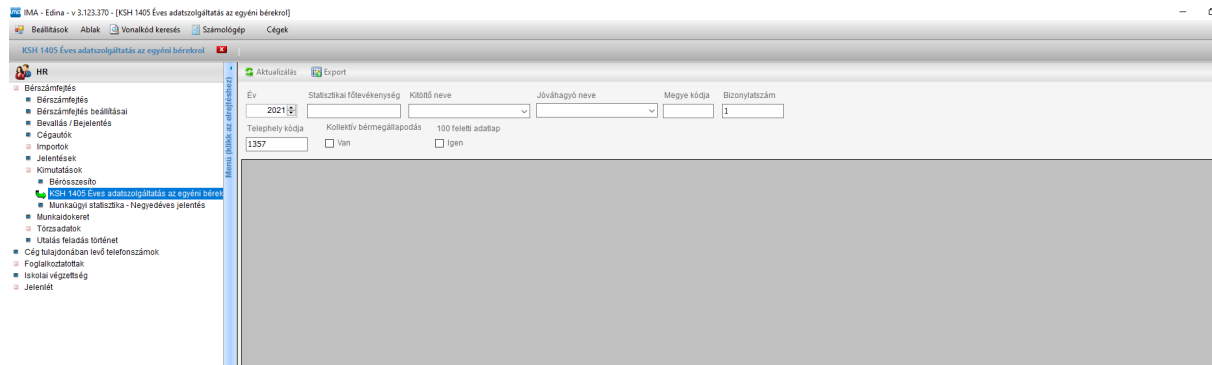

## Éves statisztikai jelentés

Bérszámfejtés / Jelentések / Éves statisztikai létszám - havi bontásban.

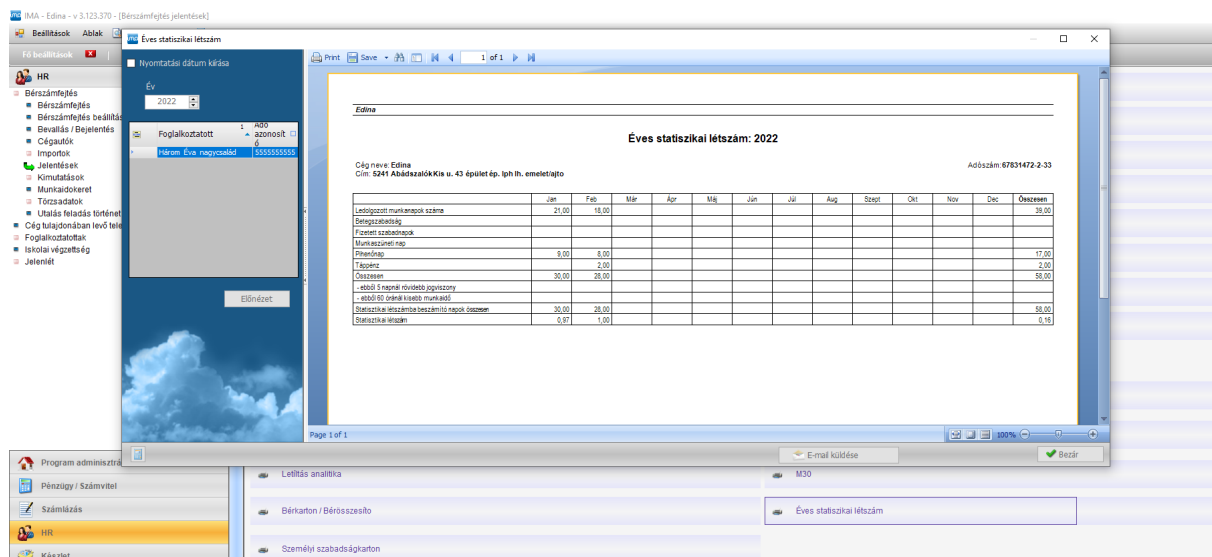

## Foglalkoztatott státusz

Új minőségi kód - 120 a szakképzési munkaszerződéshez, úgy működik, mint a 46-os diák. Javítva, hogy ha tbj ki van pipálva nem számol automatikusan szochót nekik.

# Új funkció

## Raiffeisen utalás járulékra

A Bank export bővült a Raiffeisen bank electrával, a bér csoportos utalása megfelel a korábbi változatnak, a tételes forintosra külön fájljt kell készíteni

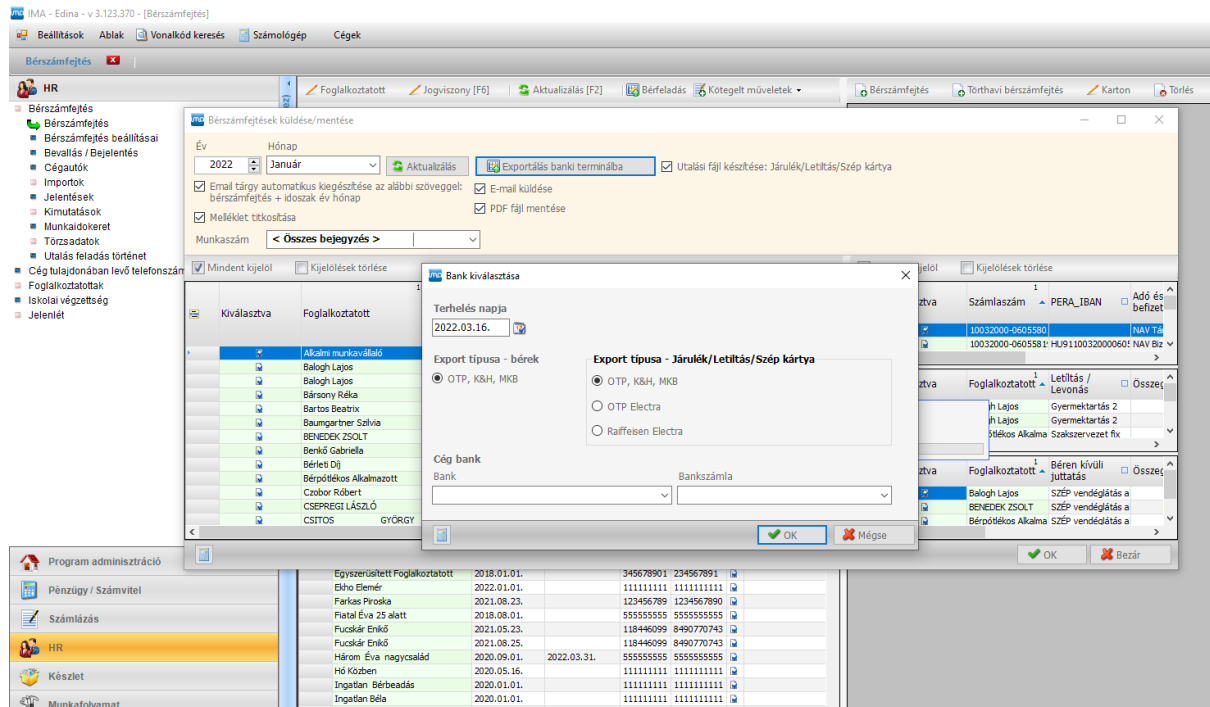

## Javítás

### EKHO

Nyugdíjas esetén csak a 9,5% személyi teher van, munkáltatói teher nincsen, javítva

### 25 év alatti kedvezmény

Törtidőszak esetén nem számolta jól a már érvényesített részt, javítva

08-as átemelés 04-es lap jövedelem résznél nem jó soron hozta.